Editorial MIC

Festa Major d'hivern Sant Vicenç



Tossa 2026

Del 22 al 27 de gener

a d'Igualtat
Ajuntament de Tossa de Mar


Realitzem: Bodes, Esdeveniments, Excursions, Trasllats a Aeroports.
Noa
Telèfon: 650 91 64 39
www.minibusesnoa.com


Bed and Breakfast
La roqueta
www.la-roqueta.com
+34 659 616 747
Escaneja\'m


BUGADERIA
CUINA
SUPERFÍCIES
ALIMENTÀRIA
DT Química
SISTEMES D'HIGIENE PROFESSIONAL
GRUP MARCHAN VENTURA
MAQUINÀRIA DE NETEJA
AMBIENTADORS
VARIS
CEL·LULOSA
972 34 13 55
www.marchanventura.com


Pasta Fresca
Rissotos
Amanides
Carns a la brasa
Arrossos
Peix fresc
Menú del dia
Pizza forn de llenya
Pizzes per emportar
Mestre D'Aixa
Restaurant
C/ La Guardia, 23 · 17320 Tossa de Mar
Tel: 972 340 068
www.mestredaixa.net
pizzeria@mestredaixa.net

Salutació de l'Alcalde

Benvolgudes i benvolguts

Fa dies que parlem del llegat de la Tossa pescadora, una Tossa que han viscut els nostres avantpassats més recents, hereus d'una tradició mil·lenària, i que la nostra generació ha vist difuminar-se.

Ara hi ha gent de Tossa que pesca però Tossa ja no és un poble de pescadors. Si no hi hagués turisme segurament la pesca s'hagués perdut igualment. La pesca artesanal que fèiem aquí s'ha perdut arreu per moltes raons alienes al desenvolupament de l'activitat turística.

Això sí, pèrdua de la pesca i desenvolupament de l'activitat turística s'han anat encavalcant, coincidint temporalment, creixent una i morint l'altra al llarg del segle XX. Una ha donat el relleu a l'altra en el temps encara que una no sigui conseqüència directa de l'altra.

A aquest programa el nostre arxiver ens parla dels inicis de la promoció turística al primer quart de segle XX. Una promoció de la "Costa Brava" en la que Tossa ha tingut sempre una personalitat pròpia i un paper protagonista amb fites icòniques com la Tossa refugi d'artistes d'abans de la guerra o el rodatge de la pel·lícula de Pandora.

La pesca és record i història com ja ho va sent ara el llarg recorregut que hem fet en l'activitat de rebre visitants. Un recorregut que ens ha deixat ferides, coses que no ens agraden i que hem d'aprendre a reconduir, que estem aprenent a reconduir, des de l'orgull i l'amor pel que som i el que hem estat.

Que tingueu una molt bona festa major!

Martí Pujals
Alcalde

Ajuntament de
Tossa de Mar

Producció editorial: Editorial MIC
Dipòsit Legal: Gi 2064-2025

alfons arbussé
FARMÀCIA
bona festa major!
farmacia-arbusse.cat
CONSULTA LA NOVA WEB!

La Guàrdia, 19 · 17320 Tossa de Mar (Girona) · Tel. (+34) 972 34 03 88 · info@farmacia-arbusse.cat
www.facebook.com/farmacia.arbusse.tossa
+34 608 095 627


Suministrament d'àrids i materials per a construcció
Contenidors de runa Moviment de terres
Transport de mercaderies
Grues
Excavacions Joan
Us desitgem
Molt bona festa major!
972 342 697 / 696 091 535
tossaexcavacionsjoan@gmail.com


. Rehabilitació i readaptació de lesions.
. Sobrecàrregues post entrenament.
. Post i preoperatòria.
. Rehabilitació lesions neurològiques.
Fisioteràpia
Roger Ribas
Col. núm. 17.109
Carrer Enric Granados, 12
17320 Tossa de Mar
fisioterapia_rrv
722401797 630003139


Pròximament...
PARDA
BEACHCLUB
Apertura Abril 2026
ZEL Costa Brava

Les beceroles de la promoció turística. Cent anys de *La Costa Brava. Àlbum guia*

David Moré Aguirre
Arxiver municipal

Ara fa cent anys, el 1925, va veure la llum un dels projectes més ambiciosos de l'Ateneu Empordanès de Barcelona: *La Costa Brava*. *Àlbum guia*, la gestació del qual feia més d'un lustre que caminava. Aquesta entitat creada el 1916 sota la l'impuls del seu president, el notari palafrugellenc Eusebi Fina Girbau, treballava amb la intenció d'agrupar els empordanesos establerts a Barcelona perquè es poguessin ajudar entre ells, com feien molts altres col·lectius d'immigrants arribats a la capital catalana, però també per contribuir al desenvolupament del seu Empordà nadiu defensant els interessos de les seves terres d'origen, sempre enyorades, i fent també la seva pròpia aportació a la construcció d'una Catalunya ideal que volien més lliure i més culta. Paradoxalment, l'edició de l'*Àlbum-guia* arribà en plena Dictadura de Primo de Rivera. Els vincles entre l'entitat i el nostre Ajuntament queden palesos al llibre d'actes de la comissió permanent quan el 18 de maig de 1924 el consistori va fer una aportació de 50 pessetes per a la dotació de premis d'un concurs fotogràfic que havia convocat l'Ateneu Empordanès. L'entitat va promoure el turisme o l'atracció de forasters com es coneixia popularment aquest fenomen, difonent els seus atractius i fomentant gran nombre de sortides, en un moment de gran eclosió del fenomen excursionista a Catalunya. De fet, el 1922 se'ls va avançar per l'esquadra la guia *La Costa Brava*, editada pel Centre Excursionista de Catalunya, que malgrat fonamentar-se en altres paràmetres formava part d'aquest magma viatger que floria arreu del país, i que desvetllava l'interès pel coneixement del territori.

Edicions Sidillà va tenir l'encert el 2017 de recuperar aquest petit tresor bibliogràfic i posar-lo de nou en circulació amb una versió actualitzada que incorporava textos d'autors contemporanis en diàleg amb els seus predecessors, confegint una singular i suggestiva barreja de sentiment i raó "per demostrar-nos que, malgrat que el temps i la tramuntana ho capgira tot, hi ha algunes coses que sempre perduren: la bellesa de les paraules i la de paisatges com el de la Costa Brava", segons expressava l'escriptora Marta Gallart Alsina en la presentació del llibre. Enguany que fa just un segle d'aquella publicació, creiem molt encertat commemorar-ho en el nostre *Programa de Festa Major*. Agraïm a Xavier Cortadellas i Judit Pujadó, responsables d'aquesta petita i activa editorial arrelada al territori, per haver-nos permès la reproducció de la part dedicada a Tossa que acompanya aquestes línies, i les facilitats donades en tot moment.

L'autoria del capítol tossenc de l'*Àlbum-guia* d'ara fa un segle correspon a Joan Jesuald Bladé Piñol (Rasquera, 1888-Barcelona, 1982), el mestre de nens que arribà a Tossa l'octubre de 1922 i en marxà el febrer de 1934 per establir-se a Barcelona, és l'autor del capítol dedicat a Tossa de l'Àlbum-Guia de la Costa Brava el 1925. Malgrat els anys transcorreguts, la descripció general del municipi no dista massa de la que podríem fer avui. Amb tot, els canvis hi són, començant per l'esmentada parada d'autobusos a la plaça d'en Ballell, avui d'Espanya, ara integrada en una zona de vianants. Aquella plaça amb una font i un plàtan al mig, era el centre neuràlgic d'un poble

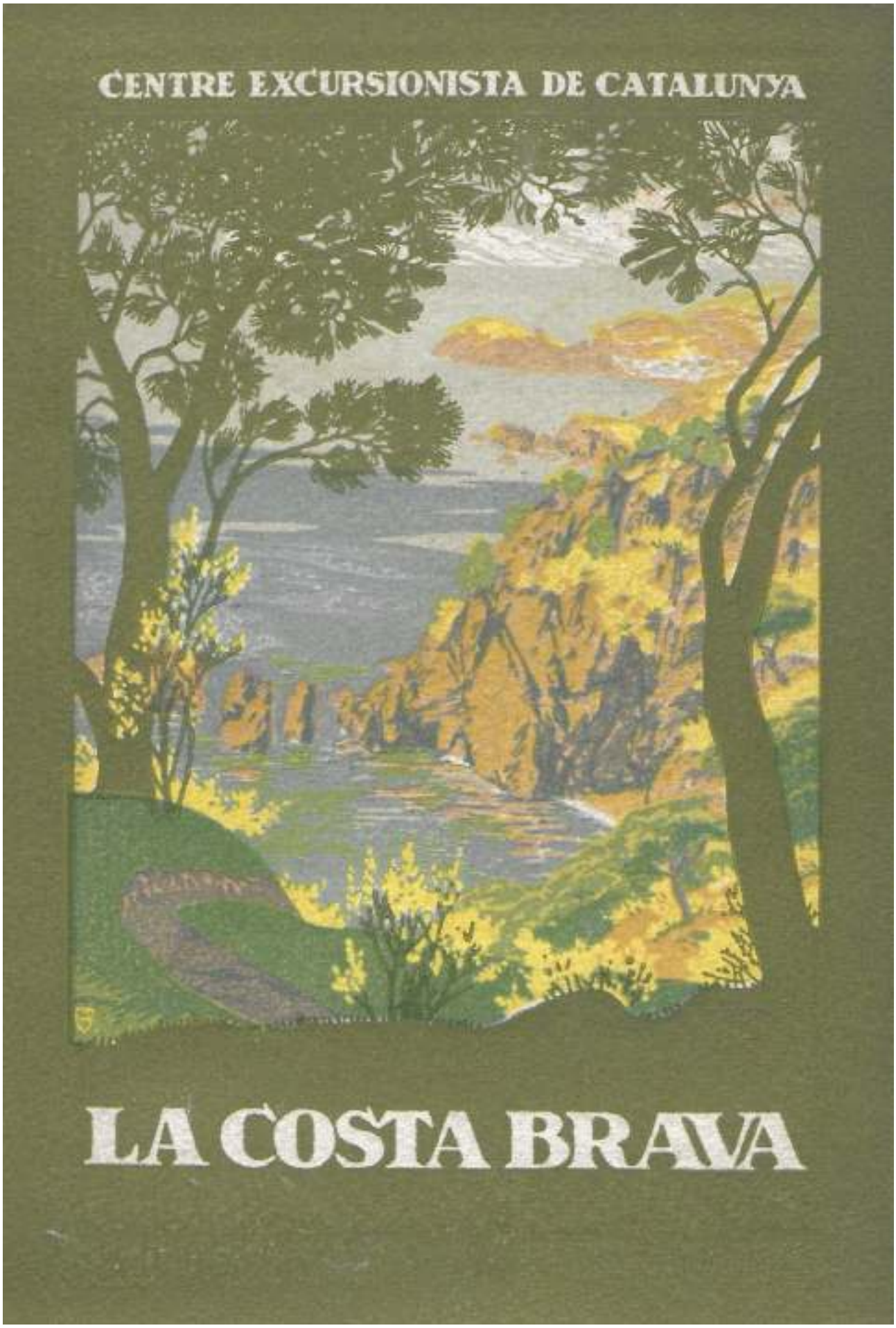
CENTRE EXCURSIONISTA DE CATALUNYA
LA COSTA BRAVA

menut que al llarg d'aquests anys ha vist engrandir la superfície urbanitzada com mai a la història. El desenvolupament urbà ha fet créixer el poble fins llavors arrecerat prop del cap de Tossa on s'alça Vila Vella, estenent-se vora el curs de la riera de Tossa, fins a fer desaparèixer tot el pla d'horta que secularment havia abastit la població.

El bosc de Tossa amb la desaparició de carboners, bosquetans i ramats, s'ha desenvolupat de manera extraordinària honorant l'origen del nom de la comarca selvatana. El suro ha retrocedit davant del pi de creixement molt més ràpid. Les vinyes, els garrofers, els camps de patates i altres petits conreus que poblaven molts dels turons propers a la vila s'han esvaït del tot, i en el seu lloc l'arbrat i el matollar s'han apropiat de l'espai. El paisatge, doncs, es transforma. Hi ha cales i penya-segats que romanen verges com Cala Bona, Ses Alzines o Cala Morisca, i d'altres que s'han urbanitzat amb més o menys encert com Salionç, Giverola i part de Pola, i Llorell.

El paisatge humà també s'ha modificat: d'una economia basada en la pesca, l'agricultura i la indústria surera en les primeres dècades del s. XX, s'ha passat a un monoconreu turístic que fa més de cinquanta anys que és hegemònic.

Són molts els seus actius patrimonials culturals i naturals. D'entre els patrimonials, la Vila Vella presenta avui un estat de conservació magnífic que contrasta amb el deteriorament i la pobresa que la caracteritzaven llavors, per bé que avui gairebé despoblada esdevé un testimoni mut d'una centenària tradició marinera de la vila de Tossa ara extingida. Romanen les pedres però pel camí han desaparegut l'olor de peix fresc, els estris de pesca a tocar d'unes portes avui tancades gairebé tot l'any, la rialla de la mainada fent el tafaner a qualsevol racó, la sutja de les llars de foc on s'arraulien les famílies en els freds dies d'hivern... El far de Tossa llavors acabat d'inaugurar, a punt de celebrar el seu centenari també ha perdut l'escalf humà al seu interior, i on abans hi havia una llar ara hi ha un espai expositiu. L'església de Sant Vicenç, l'ermita de Sant Benet i el santuari de Sant Grau són altres elements d'interès. La vil·la romana dels Ametllers que el Dr. Ignasi Melé descobrí el 1914 i excavà els anys següents, ha tingut noves campanyes d'excavació als anys setanta (pars rústica) i al tombant de segle (pars urbana), que han permès posar al descobert una de les viles rurals d'època romana més interessants de la Mediterrània occidental. L'1 de setembre de 1935 s'inaugurà el Museu Municipal amb un doble vessant: l'arqueològic, amb la inclusió de les col·leccions del Dr. Melé, donant reconeixement a la seva tasca; i l'artístic, a redós de l'obra d'artistes catalans i estrangers, bona part dels quals d'origen jueu, que fugint del nazisme s'havien refugiat a Tossa, i amb les seves obres van deixar indeleble testimoni d'una presència d'alt nivell intel·lectual i cultural. En aquells anys de bullici cosmopolita el Bon Retir, on la riera cantava entre l'arbreda ufanosa segons Bladé, esdevingué un espai de tertúlia i lleure de la mà de Kurt Merlander. Amb la Guerra tot s'acabà i ja fa anys que l'aigua s'hi obre camí amb menys freqüència. Les darreres dècades, però, l'espai s'ha revitalitzat amb la propera zona esportiva, la depuradora d'aigües, la gossera comarcal, i una bassa d'aigua regenerada que permet l'existència d'una gran biodiversitat al seu entorn. D'aquell caliu intel·lectual i artístic dels anys trenta en va sorgir una incipient indústria turística amb establiments tant singulars com l'hotel Casa Blanca regentat pel matrimoni Johnstone, l'hotel Steyer, que va propiciar l'establiment d'una connexió de bus amb París i Berlín, o la Taverna de l'Alí Babà. La Guerra acabà amb aquell ambient cosmopolita, i no serà fins el 1950 amb el rodatge de la pel·lícula Pandora i l'Holandès Errant que la imatge de Tossa es difondrà mundialment, el que suposà l'inici ja el 1951 del gran esclat turístic del municipi, pioner a la Costa Brava. Tossa s'obrí al turisme de masses i tot es transformà.

Malgrat els canvis, Tossa és encara avui, i confiem que per molt temps, un dels municipis costaners catalans on el paisatge aguanta millor l'afany depredador.


FARMÀCIA CASTELLÓ
Avgda Ferran Agulló, 12 • Tossa de Mar • Telf. 972 341 303


pou de la vila
RESTAURANT


Avancem en la gestió sostenible del cicle de l'aigua per respondre al repte climàtic.
Des de Veolia contribuim a la resiliència dels municipis davant el canvi climàtic, impulsant el desplegament de solucions urbanes sostenibles, i treballant per a la preservació i la regeneració dels recursos.
Fem de l'aigua el motor d'un futur sostenible.
VEOLIA


Peixateria Salvador
SALVADOR
Peixateria
Rambla Pau Casals, 4 Tel: 972 34 07 61
Tossa de Mar (Costa Brava)


FRUITES VIDAL
TRESSERRAS
C/ Puig Gros, 3-5 - 17320 TOSSA DE MAR (Girona)
Tel. 972 34 04 74 · 653 635 564
fruitesvidal@fruitesvidal.es


NC
INSTAL·LACIONS, S.L.
972 34 01 13 | info@ncinstal.com | nc.instal


busbar
C/ Pelegrí, nº 17
17320
Tossa
de Mar
972 34 15 15


AUTOESCOLA
TOSSA
C/ Sant Sebastià, 2
Tel/Fax: 972 34 04 86
Mòb: 610 055 124
17320 TOSSA DE MAR
Girona

riemar SL
projectes i instal·lacions
Protecció Contra Incendis | Aigua-Prevenció contra la Legionela
Obra Civil i Pública | Electricitat | Gas | Calefacció | Climatització
Domòtica | Immòtica | Gasos Medicinals i Tècnics | Eficiència
Energetica | Telecomunicació | Veu i Dades | Enllumenat Públic
| Energies Renovables | Projectes i Legalitzacions
Avda. Puerto Rico, 44 Local B 1 - 17320 Tossa de Mar (Girona)
Tel. 972 34 07 99 – 649 91 87 34
Tel. Emergencies. 606 71 03 95
riemar1@gmail.com
KNX GREMI

TURISSA
SALUT
ESPECIALITATS MÈDIQUES:
Ecografies • Medicina general • Ginecologia i obstetricia
Fisioteràpia • Analitiques • Traumatologia • Nutricionista
Dermatologia • Psicologia
Centre extractor de Centre d'Anàlisis Girona
(Dilluns i Dimecres de 7.30-9h)
TURISSA SALUT (Centre medic)
C/ Enric Granados 12 baixos - Tossa de Mar 17320
Telf 972 978 589 /Telf mòvil 722 401 797
www.turissasalut.com

FARMÀCIA Capell
Bona festa major 2025!
Rambla Pau Casals, 12 Baixos 6-7
17320 TOSSA DE MAR
Telf: 972340208
farmaciasarambla@gmail.com





© Edicions Sidilla, SL. La Bisbal d'Empordà, 2017.

- TOSSA - VILA VELLA

Sobre un mar d'argent emergeix, en runes, la històrica *Tussia* —cap de Tossa—, encerclada de muralles i torres emmerletades, coronada modernament pel cimejant Far, suplantació de l'antic castell de la fortalesa. Amorosament redossada als seus peus, hi roman la seva filla, Tossa, blanca i riolera que engoleix el foraster



Vista general i platges. *Cl. Mn. Torrent*



Carrer típic.

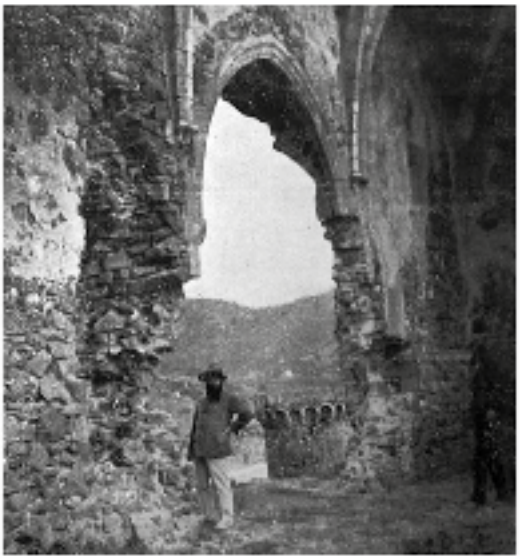

Interior de Vila Vella. *Cl. Bartomeu*

tan aviat com l'ha sobtat amb l'encís de la visió. I tan a la vora el sorprèn aquesta visió (a dos quilòmetres), que no ré temps de fruir-la a plerer, ja que l'automòbil o tartana ja s'ha aturat a la plaça. Això, tant si veniu per Blanes i Lloret, com per Llagostera (20 quilòmetres).

Mar de Tossa! De transparències maragdines! Ja emmiralla, calma, els asprius penya-segats del far —d'excel·lent balconada, a 60 metres—, els Cards (des d'on pot veure's el cap de Sant Sebastià i Montjuïc) i l'Infern en Caixa —platgeta voltada de cingles, només practicable per una llenca d'aigua que s'esmuny entre una llarga escletxa—; ja anguileja per les cales baguenyes o assolellades de la Mar Menuda, Bona, Pola, Giberola, es Codolar, Llorell... Ara s'esquinça per entre Illetes, es Palomar; ara penetra, manyaga, sota l'arcada ciclò-

pea de les coves Esclafada, d'en Careura i d'es Bergantí —de roques virolades—, on les onades llencen palets que el sol mai pot besar...

Bosc de Tossa! Preny de vegetació, gairebé selva impenetrable o bé rostos de suredes centenàries, de malesa rasa, nodridors del porc senglar, amaga els santuaris de Sant Benet i Sant Grau —amb les seves fontanes regalades, com les del Rector i can Sans— i l'altiu Cadiretes (de 500 metres). En el Bon Retir, la riera canta entre l'arbreda ufanosa, corejant amb els rossinyols.

Cada passa ofereix un nou aspecte a l'artista i fotògraf. Cada revolt de carretera, un variat panorama al caminant. I la nova carretera —ve construint-se vorejant la costa, salvant avencs— que va a Sant Feliu, ré l'atracció del vertigen per a l'excursionista.



La torre de Vila Vella. Cl. Portabella

Mar i muntanya, en idíl·lica abraçada, pròdigs, ofereixen arreu el ram de llor que cobeja l'artista.

Hom no s'estranyaria que els grecs haguessin colonitzat, fundant-hi *Tossa*, aquest lloc on la bellesa hi és tan ben plasmada. Podem afirmar, no obstant, que va ser habitat abans dels romans, ja que l'estació preromana excavada vora Casa Blanca ho palesa.

Però pel que fa a la història local escoltem el doctor Melé, l'excavador de la Vil·la Romana, l'únic que pot informar-nos.

«Tossa serva bells records històrico-arqueològics.



Reducció del mosaic de la Vil·la Romana. Dibuix de Mossèn Josep Soler de Morell. (Les seccions A. B. destruïdes).

«La primera dada de la seva història consta a *Hora Maritima* (F. Avièn), qui anomena a l'actual cap de Tossa *Promontorium Lunarium*, figurant així durant segles en tot plànol geogràfic. Posteriorment el doctor Sdmlten el posà entre Sant Feliu i Palamós.

«L'any 1914 vaig descobrir, en els Ametllers, una vil·la romana —colònia agrícola de gran importància—. Són notables els mosaics que la decoren; un d'ells —el de l'Atri— per la inscripció:

SALVO
VITALE FELIX TVRISSA

d'on pervé el nom de *Tossa*. Tots cinc mosaics estan colgats, per tal d'evitar la seva destrucció. No obstant, mossèn Soler de Morell en calcà unes aquarel·les en mida natural que, dóna una idea perfecta del que són i que molt amablement mostra als visitants.

«De tots els objectes de les excavacions vaig fer donació a l'Institut d'Estudis Ca-

talans i figuren en una vitrina en el Museu Arqueològic de Barcelona i al Museu Municipal de Sant Feliu.

«Els testamentaris de Miró I, comte de Barcelona, feren donació de l'alou de Torsa al monestir de Ripoll.



Tirant l'art a la platja. Cl. Fernabella



Es Codolar. Cl. S. Jordi

«En el segle XII hi havia les muralles, de les quals no es pot esbrinar la data de construcció. I, l'any 1354, Torsa ha evolucionat amb els noms de Tursia i Tussia fins a l'actual Tossa.»

Tossa! Flor de mar: flor de muntanya! Estoig d'història! Tu prens un bocinet de cor a cada foraster que et contempla.

JESUALD

Mentre estàvem imprimint la present edició ens assabentrem, i ho consignem amb molt de gust, que l'Atracció de Forasters de Barcelona ha premiat aquesta vila de Tossa, pels importants treballs de conservació i valoració del recinte medieval de Vila Vella i per les mesures preses per prevenir la desnaturalització del caràcter arquitectònic de l'esmentat recinte arqueològic.



Efecte de llum a la Palma. Cl. S. Jordi



La platja de Sant Francesc.

Vista general de Vila Vella.
Cl. B. Rawrich



Programa d'actes Festa Major Hivern, Sant Vicenç 2026

Dissabte, 10 de gener

18:00 h a l'Envelat de la Platja Gran
Obra de teatre solidària: **"EL DESTÍ DE LES VIOLETES"**.
Entrada: 10 €
Aquesta producció és promoguda per l'Associació Gironina d'Empresàries (AGE). L'obra, dirigida per Laura Vall-llosera és interpretada per actrius sòcies de l'AGE i altres actors i actrius amateurs. Tota la recaptació és per a diferents causes i projectes solidaris.

Divendres 16 de gener

17:30 h Sala d'Actes Casa de Cultura
Presentació de la Revista GAVARRES (núm.48, "Masovers i propietaris").
L'acte comptarà amb la participació de la periodista tossenca, **Carme Martínez Palomé**, autora dels "Primers Relleus" d'aquest número de la revista; de la Historiadora, Crítica d'Art i investigadora **Glòria Bosch Mir** autora d'un article que ressegueix records reculats de la tossenca Carme Feliu i la seva connexió amb l'obra de Fred Ulhman, i del director de la publicació, **Josep Pastells**.

Dissabte i diumenge, 17-18 de gener

Diumenge de 17:00 h a 20:00 h · Envelat de la Platja Gran
LASER TAG a l'envelat.
Cap de setmana "**LA PRÈVIA DE LA FESTA MAJOR**", activitats de tardes i nit a proposta de l'Àrea de Joventut.

Dimarts, 20 de gener

07:00 h Església Parroquial
SANT SEBASTIÀ – VOT DEL POBLE
"El Cantar", Missa en honor de Sant Sebastià. Seguidament processó i acomiadament del Pelegrí. (Tot l'acte en directe per TV Tossa).

Dimecres, 21 de gener

18:45 h Antic Hospital de Sant Miquel (Casa de Cultura)
VOT DEL POBLE
Arribada del Pelegrí.
Seguidament, solemne processó de rebuda al Pelegrí. L'acompanyament de la processó anirà a càrrec de la Cobla La Flama de Farners.

DESCUBRE

La Casa del Dragón

DE GAUDÍ



En 1892, un joven Antonio Gaudí viajó a León para construir su primera casa de vecinos. En menos de un año levantó un edificio único con el que soñarían ciudades de todo el mundo. Una fortaleza que esconde secretos, símbolos y leyendas asombrosas.

Vive la Experiencia Gaudí en León con el Museo Casa Botines.

Bienvenido a la Casa del Dragón.

Reserva tus entradas

casabotines.es

Plaza de San Marcelo 5 - 24002 León (Spain) • (+34) 987 353 247

MUSEO CASA BOTINES · GAUDÍ ·

Del 22 al 25 de gener

Fira d'Atraccions a l'avinguda de Catalunya

Dijous, 22 de gener

SANT VICENÇ, PATRÓ DE LA VILA

12:00 h Església Parroquial
Ofici Solemne en honor de Sant Vicenç, amb acompanyament de la Cobla La Principal de La Bisbal.

13:00 h Plaça de l'Església
Sardanes amb la Cobla **La Principal de la Bisbal**.



18 :00 h Cinema Montserrat
Espectacle teatral, **"BONA GENT" amb QUIM MASFERRER.**
Quim Masferrer pensa que ha arribat l'hora de fer un homenatge al públic en un espectacle únic i impossible de repetir perquè el públic n'és el protagonista. Un protagonista, o millor dit: molts protagonistes que escriuran l'argument d'aquesta experiència. Un espectacle ple de veritat, honest on Quim Masferrer vol ser el teu espectador.
Entrades a la Casa de Cultura i a Entrapolis.com.
Preu: 5 €.

Divendres, 23 de gener

SANT RAMON DE PENYAFORT

12:00 h Mar Menuda. Creu de Sant Ramon de Penyafort
Ofici solemne en honor del Sant. (En cas de pluja, l'Ofici es farà a l'Església Parroquial de Sant Vicenç).

17:00 h Claustre de la Casa de Cultura
Inauguració exposició fotogràfica: "El Carnaval a través de la mirada d'ANTONIO LO VULLO, un venecià establert a Tossa".

19:00 h Sala Actes Casa de Cultura
Lectures per a escoltar: **"Que hi brolle vida i llum"**
Un tastet del món i obra de **Montse Castellà**, amb presència de l'autora.
Una proposta de **Teiatrerus Barrejats**.

ENVELAT DE LA PLATJA GRAN



BARRAQUES A L'ENVELAT 2026

22:00 h Obertura Barraques.
24:00 h Actuació de "VERBENA'M", grup de versions.
02:00 h Actuació de DJ CALAMITAT

Dissabte, 24 de gener

11:00 h Espai Francisco Colomer
Taller: **"El mapa del benestar, punts del cos per cuidar-se"**.
Una proposta de "Minerva Associació de Dones".

12:00 h Envelat de la Platja Gran
Espectacle infantil **"LA COLLA PIRATA"**, nominats com a Millor Gira per a Públic Familiar als **Premis** ARC 2025.

17:30 h Sala de Plens de l'Edifici La Nau
Presentació del llibre ***El català de Tossa. Un dels parlars salats de la Costa Brava***, d'Andreu Bosch Rodoreda i Carmelo Sallés Fernández, que és el número 21 de la col·lecció Quaderns d'Estudis Tossencs, editat pel Centre d'Estudis Tossencs, amb la col·laboració de l'Ajuntament de Tossa de Mar, la Diputació de Girona i l'Institut Ramon Muntaner.
La presentació anirà a càrrec de Lídia Pons Griera, catedràtica jubilada de la Universitat de Barcelona i codirectora de l'*Atles Lingüístic del Domini Català*.

ENVELAT DE LA PLATJA GRAN





BARRAQUES A L'ENVELAT 2026

22:00 h Obertura Barraques.
23:00 h Actuació de "TRIBUT 80'S by Miris Way".
01:00 h Actuació de LA CASSETTE DJ'S, reviu la música de sempre.
03:00 h Actuació de DJ CAPDE.
05:00 h DJ ZAMBRA
Entrades a la Casa de Cultura, a Entrapolis.com i a l'envelat.
Preu: 5,00 €.

Diumenge, 25 de gener

13:30 h Envelat de la Platja Gran
DINAR POPULAR
Dinar organitzat per l'Associació de la Cuina Tradicional Tossenca amb la col.laboració de l'Ajuntament de Tossa de Mar. Preu Adults: 25 € - Jubilats i Infants fins a 10 anys: 20 €. Els tiquets del dinar popular es podran adquirir a la Casa de Cultura (Av. del Pelegrí, 8, T. 972 34 09 05) en horari de 10:00 h a 13:00 h i de 16:00 h a 19:00 h.
Al mateix acte es farà el nomenament de la Pubilleta i l'Hereuet de Tossa 2026.

Amenitzaran el dinar i el ball de fi de festa: el grup musical **SHARAZAN**, activitat oberta a tothom.

Dimarts, 27 de gener

17:00 h Biblioteca Municipal
Activitat: **"La casa de la mosca Fosca",** conte musical amb Alquímia Musical.
Versió musical del conte popular rus La casa de la mosca Fosca, representats per titelles i un munt de cançons originals, interpretades en directe i acompanyades del piano. Cada personatge té una cançó amb un estil musical diferent, que va des del blues fins al rock, la salsa o l'havanera; una proposta divertida i amb molt de ritme que connecta amb tot el públic familiar.

TRANSFORMAMOS *tus ideas*

- Necesitar: situación difícil que requiere ayuda
- **Idear**: concebir la idea de algo
- Transformar: transmutar algo en otra cosa
- **Crear**: producir algo nuevo



Editorial MIC
www.editorialmic.com
902 271 902


Riure Riera
CLINICA DENTAL
La teva clínica dental a Tossa de Mar
www.riureriera.com 972 34 28 62
20 ANYS
2003-2023


INNOVA
CLINICA
MEDICINA ESTÉTICA | BY YAMILA SALINAS
Armonización facial
Rejuvenecimiento facial
Bioestimulación cutánea
Tratamientos capilares
Tratamientos corporales
661 34 56 05
VISITA NUESTRA WEB
INNOVA CLINICA
@INNOVA_CLINICAMED
"Medicina estética
pensada para ti,
no para tendencias"